

Alla barn ska få en chans att lära sig simma

Varje barn har rätt att lära sig simma, oavsett socioekonomisk bakgrund. Simkunnighet är inte bara en livräddande färdighet, det är en nyckel till jämlikhet och att kunna ha kul i och kring vatten.

Genom att erbjuda kostnadsfri eller subventionerad simundervisning för alla barn, särskilt de från utsatta områden, kan vi minska sociala klyftor och ge varje barn samma chans till en trygg och aktiv uppväxt.

Tillsammans kan vi skapa en rättvisare framtid där alla barn får möjlighet att utveckla sina färdigheter, bygga självkänsla och skapa minnen för livet.

Majblomman

+

SVENSK
SIMIDROTT

Bli vän med vatten

En förutsättning för att kunna lära sig att simma är att du blir ordentligt vattenvan och därmed lär dig att behärska det vi inom Svensk Simidrott brukar kalla för Simningens ABC, som är grunden för all simning.

Precis som att du behöver lära dig alfabetet för att kunna läsa, så behöver du behärska de åtta momenten i Simningens ABC för att kunna simma. Vattenvana får du genom att regelbundet umgås med vatten och genom att träna på att utföra olika övningar i vattnet. Du blir vän med vatten!

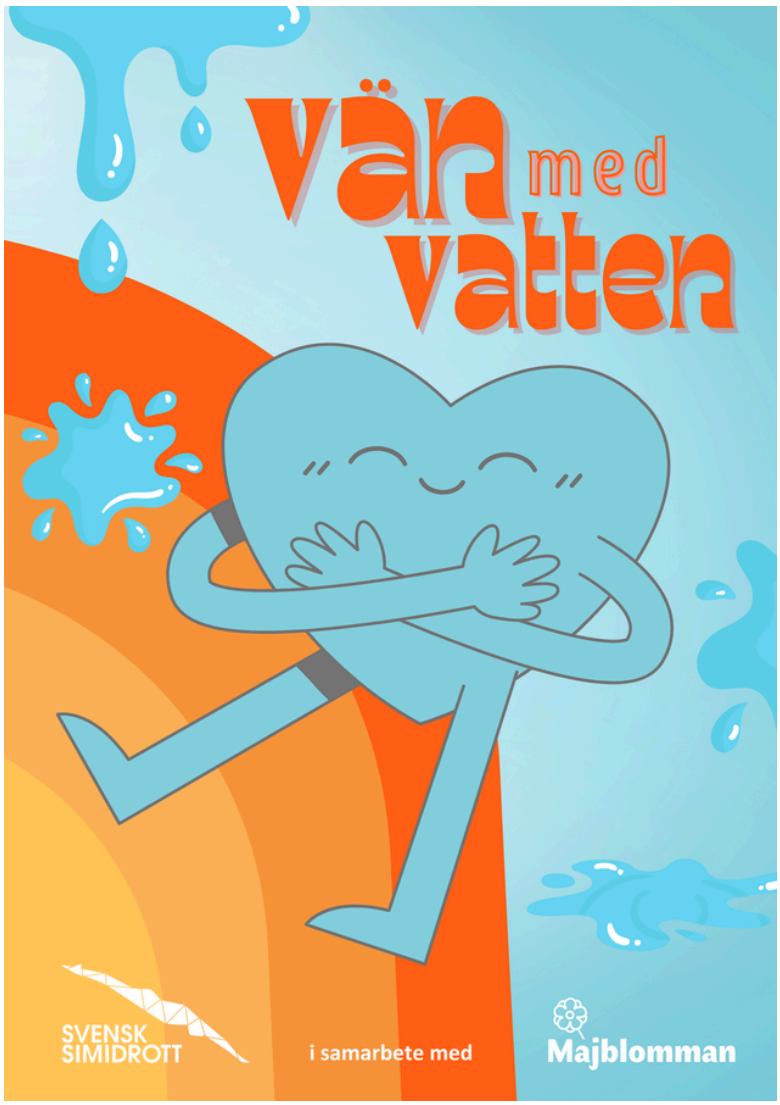

Vän med vatten - gratis simskola

Med hjälp av Majblommans pengar kan Svensk Simidrott erbjuda 500 barn per år kostnadsfri simskola eller simträning. Tränaren ansöker om subvention för behövande barn i deras verksamhet.
1 barn per termin har ett självkostnadspris på max 2000 kronor

Vän med vatten- gratis simpaket

Svensk Simidrott tillhandahåller en via vår samarbetspartner Malmsten en webbplats där personer i föreningen erbjuder varje barn att beställa ett gratis simpaket som innehåller

- baddräkt eller badbyxor
- simglasögon
- badmössa.



Vän med vatten

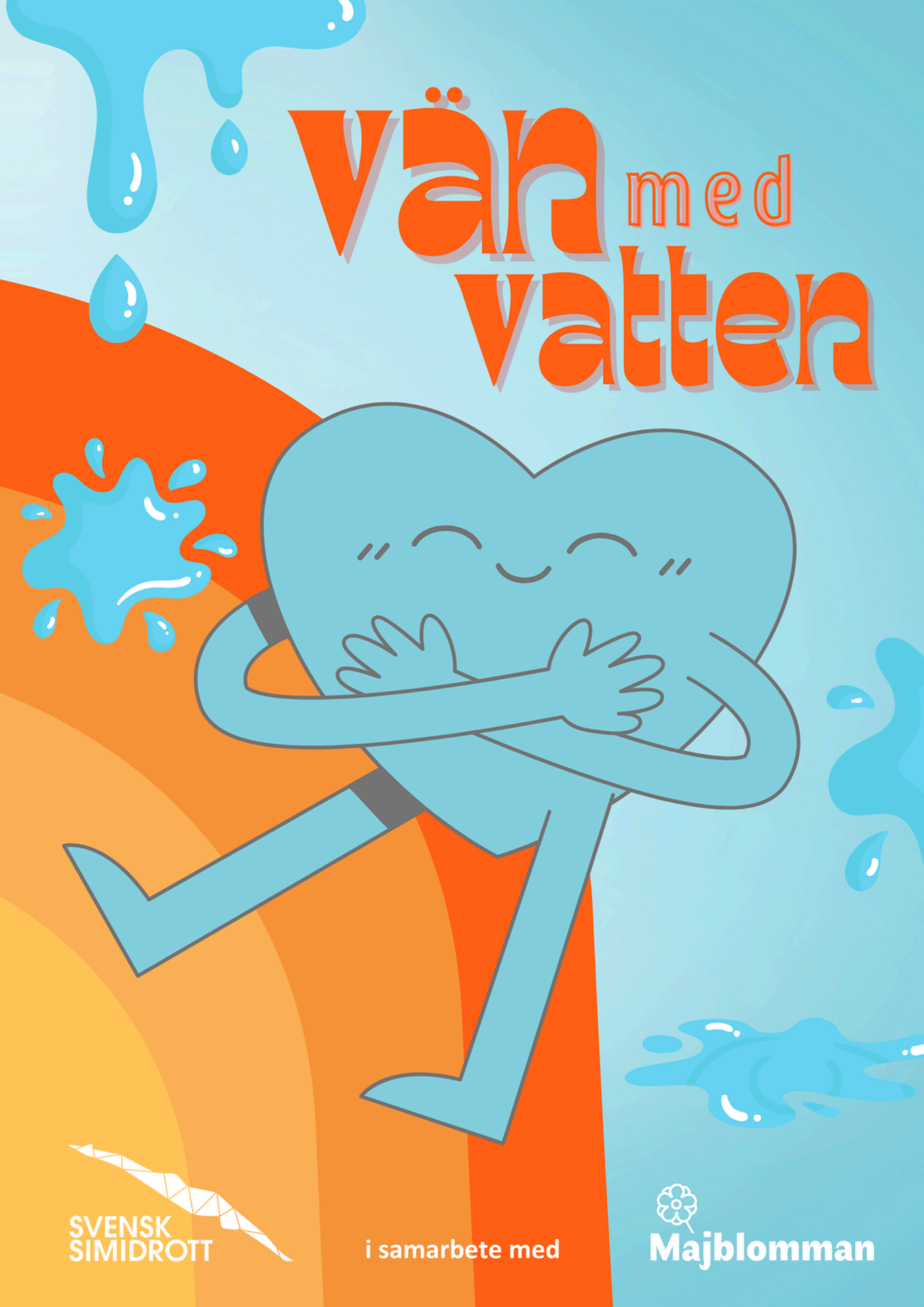

SVENSK SIMIDROTT

i samarbete med

Majblomman